

À LA DÉCOUVERTE DES MÉTIERS DE LA
TRANSITION ÉCOLOGIQUE

FICHE THEMATIQUE

Les métiers du bâtiment durable

Découvrir plusieurs métiers du secteur

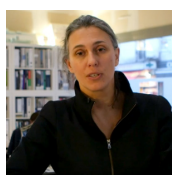

Architecte spécialisé en
architecture écologique

- ▶ [Témoignage vidéo](#)
- ▶ [Fiche métier](#)



Chargé-e de mission
énergie et climat

- ▶ [Témoignage vidéo](#)
- ▶ [Fiche métier](#)

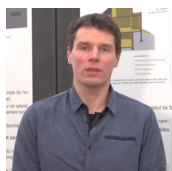

Ingénieur-e Efficacité
énergétique du bâtiment

- ▶ [Témoignage vidéo](#)
- ▶ [Fiche métier](#)

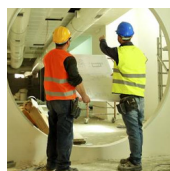

Ingénieur-e en génie
climatique

- ▶ [Fiche métier](#)



Responsable d'exploitation des
installations de chauffage,
ventilation et climatisation

- ▶ [Fiche métier](#)



Monteur-euse en
installations thermiques et
climatiques

- ▶ [Fiche métier](#)



Domoticien-ne

- ▶ [Fiche métier](#)



Gestionnaire de flux

- ▶ [Fiche métier](#)

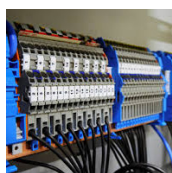

Spécialiste fluides

- ▶ [Fiche métier](#)



Artisan-e du bâtiment
certifié-e RGE / éco-
artisan-e

- ▶ [Fiche métier](#)



Technicien·ne de maintenance en génie climatique

► [Fiche métier](#)

Découvrir des formations pour travailler dans le secteur

DUT	Génie civil – construction durable	Liste des établissements dispensant cette formation
Licence Pro	Métiers du BTP : bâtiment et construction	<ul style="list-style-type: none">■ Exemple du parcours « Intelligence technique et énergétique du bâtiment » à l'Université de Lorraine■ Exemple du parcours « Encadrement de chantier et construction durable » à l'Université de Perpignan Via Domitia■ Exemple du parcours « Management environnemental et qualité globale des constructions » à l'Université de Bretagne Occidentale■ Exemple du parcours « Conduite de travaux et performance énergétique du bâtiment » à l'Université de Franche-Comté■ Exemple du parcours « Chargé d'affaire en bâtiment écoresponsable » à l'Université Gustave Eiffel■ Exemple du parcours « Bâtiment bois basse consommation et passifs » à La Rochelle Université <p>Liste des établissements dispensant cette formation</p>
	Métiers du BTP : performance énergétique et environnementale des bâtiments	<ul style="list-style-type: none">■ Exemple du parcours « Génie climatique et équipements du bâtiment » à l'Université de Reims Champagne Ardenne■ Exemple du parcours « Performance énergétique et génie climatique » à l'Université de Nantes

Licence Pro		<ul style="list-style-type: none"> ■ Exemple du parcours « Réhabilitation énergétique du patrimoine bâti » à La Rochelle Université ■ Exemple du parcours « Réhabilitation énergétique du patrimoine bâti » à l'Université Grenoble Alpes ■ Exemple du parcours « Bâtiments performants 3 énergies (thermique, électrique, grise) » à l'Université Claude Bernard Lyon 1
		Liste des établissements dispensant cette formation
	Maîtrise de l'énergie, électricité et développement durable	<ul style="list-style-type: none"> ■ Exemple du parcours « Gestionnaire de l'efficacité énergétique pour le bâtiment intelligent » à l'Université Toulouse 3 Paul Sabatier ■ Exemple du parcours « Gestion et efficacité énergétique des bâtiments » à l'Université de Montpellier ■ Exemple du parcours « Efficacité énergétique des bâtiments et énergies renouvelables » à l'Université d'Avignon
		Liste des établissements dispensant cette formation
	Bois et ameublement	<ul style="list-style-type: none"> ■ Exemple du parcours « Construction bois » à l'ENSTIB
		Liste des établissements dispensant cette formation
Licence Pro	Métiers de l'énergétique, de l'environnement et du génie climatique	<ul style="list-style-type: none"> ■ Exemple du parcours « Expertise énergétique du bâtiment » à l'Université de Pau et des Pays de l'Adour ■ Exemple du parcours « Eco-construction, éco-conception » à l'Université de Lorraine
		Liste des établissements dispensant cette formation

Master	Génie civil	<ul style="list-style-type: none"> ■ Exemple du parcours « Architecture Bois Construction » à l'Université de Lorraine ■ Exemple du parcours « Construction durable et environnement » à l'Université Grenoble Alpes ■ Exemple du parcours « Matériaux et structures pour une construction durable » à l'Université Claude Bernard Lyon 1 ■ Exemple du parcours « Ingénierie du bâtiment : gestion et intégration de l'efficacité énergétique et des énergies renouvelables » à La Rochelle Université
		Liste des établissements dispensant cette formation
	Energétique, thermique	<ul style="list-style-type: none"> ■ Exemple du parcours « Génie de l'habitat » à l'Université Toulouse 3 Paul Sabatier
		Liste des établissements dispensant cette formation
Ingénieur	Conception et management de la construction	<ul style="list-style-type: none"> ■ Exemple de la formation de l'Institut Mines Télécom
	Bâtiment et énergie	<ul style="list-style-type: none"> ■ Exemple de la formation de l'Université de la Réunion
Architecture	Architecture	<ul style="list-style-type: none"> ■ Exemple de la formation proposée par l'École nationale supérieure d'architecture de Grenoble
		Liste des établissements dispensant cette formation

Exemples de sites d'aide à l'orientation

- ▶ [Les métiers de l'architecture, de l'urbanisme et du paysage](#) : panorama des métiers et offre de formation (ONISEP, 2017)
- ▶ [Mon orientation](#) (Université Grenoble Alpes)